

# FREI ZEIT

Angebote für Kinder, Jugendliche und Erwachsene

Januar -  
Dezember  
2026





2	Inhalt
3	Vorwort
4	Unser Team
7	Unsere Angebote
8	Tagesausflüge
15	Kooperationsveranstaltungen
17	Ferienspiele
20	Treffs
26	Reisen
32	Individuelle Freizeitangebote
33	Familienunterstützender Dienst
34	Hol- und Bring-Service
35	Anmeldeformular
38	Preisgestaltung
41	Impressum

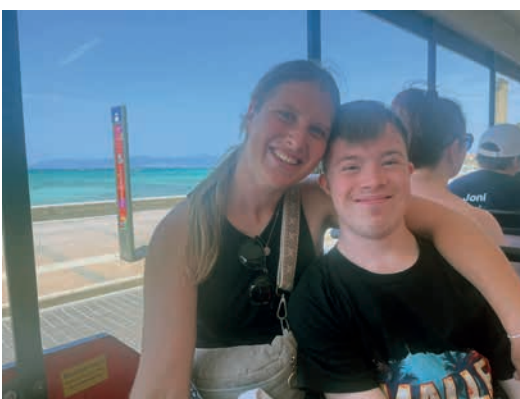

## Hallo liebe Leser\*innen!

Mein Name ist Wiebke Steinkopf. Vielleicht kennen mich einige von euch von früher. Ich habe viele von euch in der Integrativen Kindertagesstätte der Lebenshilfe Grünstadt-Eisenberg aufwachsen sehen. Einige kennen mich noch nicht, oder haben mich in den letzten Monaten kennengelernt.

Ich bin seit April 2025 bei den Offenen Hilfen tätig. Vorrangig begleite ich dort das Wohnen in der Aufsuchenden Assistenz. Ich kümmere mich aber auch um den „Familienunterstützenden Dienst“.

Hier im Heft findet ihr wieder tolle Angebote, einige habt ihr vielleicht schon mal mitgemacht, ein paar sind aber auch ganz neu und super spannend. Blättert doch einfach mal durch und schaut, ob etwas für euch dabei ist. Wenn ihr eigene Ideen oder Wünsche habt, sagt uns gerne Bescheid.

Die Telefonnummer lautet: **06359 2098445**

Dort könnt ihr auch Fragen stellen, wenn ihr etwas wissen wollt.

Das Anmeldeformular findet ihr auf Seite 35. Wenn ihr euch anmelden wollt, füllt es aus und gebt es uns zurück.

Die Lebenshilfe Grünstadt-Eisenberg wird dieses Jahr 60 Jahre alt. Das wird gemeinsam gefeiert. Es gibt viele verschiedene Aktionen über das Jahr verteilt. Merken könnt ihr euch auf jeden Fall schon mal das Lebenshilfe - Fest am 29.08.26 auf dem Gelände vom Bistro und Kindergarten.

Das wird bestimmt ein tolles Jahr mit euch.

Wir freuen uns auf tolle Erlebnisse mit euch.

Herzliche Grüße  
*Wiebke Steinkopf*



## Das Team der Offenen Hilfen



**Mark Decker**

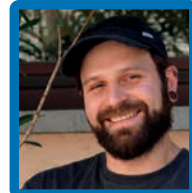

**Marco Horstkamp**



**Nathalie Bollfrass**



**Hannah Schuppel**



**Wiebke Steinkopf**

## Unsere Kontaktmöglichkeiten

 06359 / 20 98 445

 06359 / 66 75

 [offene.hilfen@lh-lebensreich.de](mailto:offene.hilfen@lh-lebensreich.de)

 [www.lebenshilfe-gruenstadt.de](http://www.lebenshilfe-gruenstadt.de)

## Unsere Auszubildenden und FSJler



**Justyna Reimann**



**Nele Holstein**



**Johanna Schulze**

## Ansprechpersonen unserer Bereiche

### Treffs, Tagesausflüge, Ferienspiele, Angebote für Kinder

Möchtest du dich zu einem Treff, Tagesausflug oder zu den Ferienspielen anmelden oder hast Fragen dazu?

Dann kannst du dich an **Nathalie Bollfrass** wenden. **06359/ 92 49 863**

### Reisen, Freizeiten, individuelle Ausflüge und individuelle Reisen

Möchtest du dich zu einer Reise oder Freizeit anmelden?

Möchtest du alleine verreisen oder einen Ausflug machen?

Dann kannst du dich an **Marco Horstkamp** wenden. **06359/ 94 67 183**

### Inklusion

Würdest du gerne bei Angeboten mit Menschen mit und ohne Behinderung mitmachen? Zum Beispiel bei einem Sport-Verein oder woanders?

Dann kannst du dich an **Hannah Schuppel** wenden. **06359/ 20 92 286**

### Familienunterstützender Dienst

Du brauchst Assistenz, um in deiner Freizeit selbstständig sein zu können?

Oder deine Pflegeperson benötigt stundenweise Entlastung?

Dann kannst du dich an **Wiebke Steinkopf** wenden. **06359/ 93 73 865**

### Assistenz im Wohnen

Du brauchst Assistenz, um selbstständig wohnen zu können?

Oder hast Fragen zum selbstständigen Wohnen?

Dann kannst du dich an **Mark Decker** wenden. **06359/ 93 71 66**

Du kannst uns auch immer unter dieser Mail-Adresse erreichen:

[offene.hilfen@lh-lebensreich.de](mailto:offene.hilfen@lh-lebensreich.de)



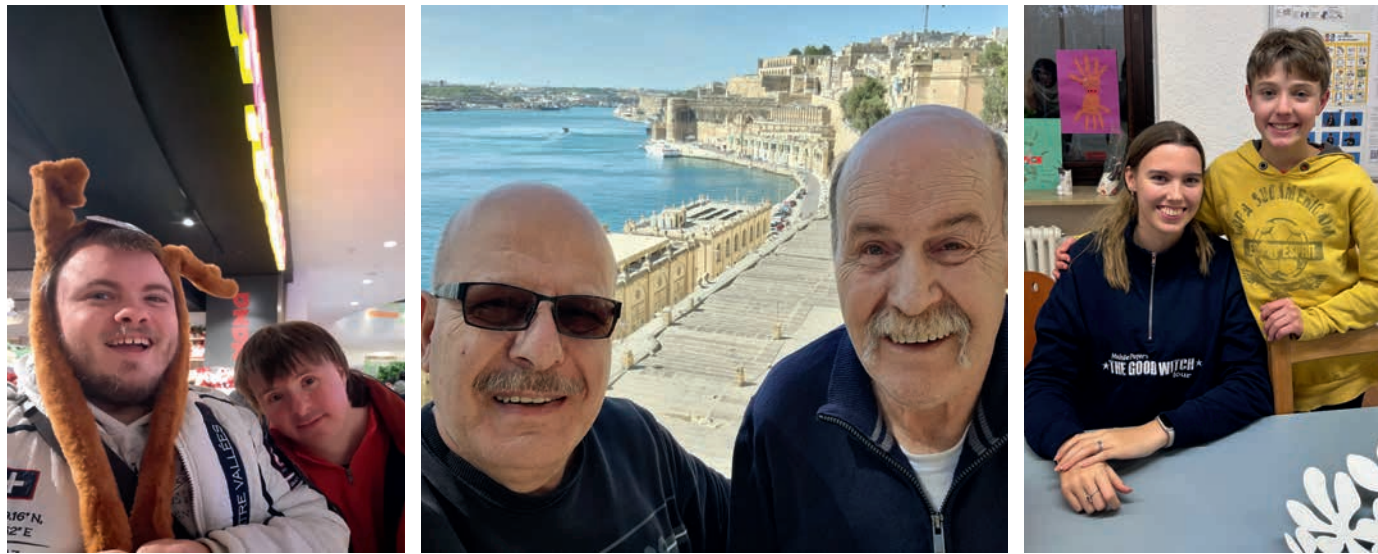

## Unsere Angebote 2026

Auf den folgenden Seiten findest du unsere Freizeitangebote für das Jahr 2026. Entstanden ist ein bunter Mix aus euren Wünschen und unseren Ideen. Rollstuhlfahrer\*innen bitten wir um Rücksprache. Aufgrund unserer eingeschränkten Infrastruktur müssen wir individuell prüfen, ob eine Teilnahme möglich ist.

Auch in 2026 kann es noch spontane Ausschreibungen geben! Wir informieren dann über unsere Homepage. Schau also immer mal dort vorbei, ob es Neuigkeiten gibt.

Und wie immer gilt: Wenn deiner Meinung nach etwas fehlt, nimm gerne Kontakt mit uns auf. Vielleicht kann auch dein Wunsch umgesetzt werden.

## Wichtige Informationen zur Anmeldung

Nach erfolgreicher Anmeldung bekommst du eine Anmeldebestätigung für das jeweilige Angebot von uns. Nur mit dieser Anmeldebestätigung ist dein gebuchter Platz sicher. Die Treffs bestehen aus Einheiten mit einer bestimmten Anzahl von Terminen pro Einheit.

Du erkennst das an der Abkürzung am Ende der Angebotsnummer. (E1, E2 usw.) Der Sachkostenpreis und auch der Betreuungspreis gilt immer für die jeweilige Einheit.

Bei Tagesausflügen, Ferienspielen, Reisen und Kooperationsveranstaltungen gilt der Sachkostenpreis und der Betreuungspreis immer für das jeweilige Angebot. Wenn du für eine Reise angemeldet bist, bekommst du ungefähr 4 Wochen vorher einen Brief mit allen wichtigen Informationen. In dem Brief steht zum Beispiel der Treffpunkt oder die Abfahrtszeit. Zusätzlich erhältst du eine Packliste zur Orientierung.

Bei Ferienspielen, Tagesausflügen und Kooperationsveranstaltungen erhältst du diesen Brief ungefähr 2 Wochen vor dem Termin.





# Tagesausflug

## Aqua Mundo

Wir gehen schwimmen.  
Wir fahren ins Aqua-Mundo.  
Das ist am Bostal-See.  
Hier gibt es tolle Rutschen.  
Es gibt auch ein Wellen-Bad.  
Wir werden gemeinsam zu Mittag essen.  
Es können Schwimmer und Nicht-Schwimmer mitfahren.  
Der Eintritt ist inklusive.



### INFORMATIONEN

Angebotsnummer  
TA-26-01

Termin  
31.01.2026

Start und Ende  
09:30 - 17:00 Uhr

Anmeldeschluss  
18.01.2026

Personenzahl  
6 - 12 Personen

Altersstufe  
für jedes Alter

Treffpunkt  
Vor unserem Bistro  
Lebensreich

Reisemittel  
Kleinbus



Preiskategorie	Sachkosten	Betreuungskosten	Gesamtkosten
A	57,75 €	140,00 €	197,75 €
B	57,75 €	180,00 €	237,75 €
C	57,75 €	215,00 €	272,75 €

# Tagesausflug

## Kartbahn

Wir gehen Kart fahren.  
Das sind kleine Autos mit Motor ohne Dach.  
Dafür fahren wir nach Landau.  
Ihr dürft dort selbst mit dem Kart fahren.  
Wir können ein Rennen fahren.  
Ihr müsst beim Fahren einen Helm tragen.  
Ihr müsst euch etwas zu essen und zu trinken mitbringen.  
Der Eintritt ist inklusive.



### INFORMATIONEN

Angebotsnummer  
TA-26-02

Termin  
28.02.2026

Start und Ende  
Uhrzeit wird noch  
bekannt gegeben

Anmeldeschluss  
02.02.2026

Personenzahl  
6 - 12 Personen

Altersstufe  
Jugendliche und  
Erwachsene

Treffpunkt  
Vor unserem Bistro  
Lebensreich

Reisemittel  
Kleinbus



Preiskategorie	Sachkosten	Betreuungskosten	Gesamtkosten
A	52,50 €	105,00 €	157,50 €
B	52,50 €	130,00 €	182,50 €
C	52,50 €	162,50 €	215,00 €



Brazzeltag

Wir fahren ins Technik Museum nach Speyer.  
Dort gibt es eine spezielle Ausstellung.  
Die Ausstellung heit Brazzel-Tag.  
Dort gibt es ganz viele Autos.  
Zum Beispiel ganz alte Autos.  
Aber auch ganz schnelle Autos.  
Manche Autos sind ganz laut.  
Es gibt Vorfhrungen und Rennen.  
Der Eintritt ist inklusive.

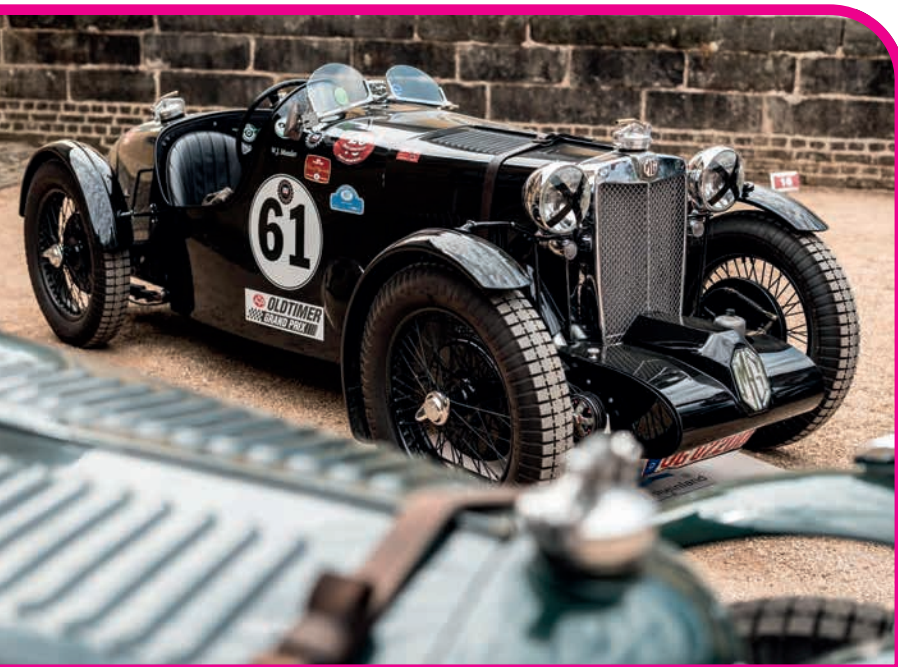

INFORMATIONEN

Angebotsnummer  
TA-26-03

Termin  
09.05.2026

Start und Ende  
09:30 - 17:00 Uhr

Anmeldeschluss  
13.04.2026

Personenzahl  
6 - 12 Personen

Altersstufe  
Fr jedes Alter

Treffpunkt  
Vor unserem Bistro  
Lebensreich

Reisemittel  
Kleinbus



Preiskategorie	Sachkosten	Betreuungskosten	Gesamtkosten
A	50,00 €	85,00 €	135,00 €
B	50,00 €	115,00 €	165,00 €
C	50,00 €	160,00 €	210,00 €

Animagic

Wir fahren zur Animagic.  
Dafr fahren wir nach Mannheim. Dort gibt es  
viel zu sehen.Ihr knnt euch dort verschiedene  
Sachen von Anime und Manga anschauen.  
Es gibt dort etwas zu kaufen. Viele Menschen  
verkleiden sich. Das nennt man Cosplay.  
Sie sehen aus wie die Figuren aus einem Film  
oder einem Computerspiel.  
Ihr drft euch auch wie eine Anime-Figur  
verkleiden.



INFORMATIONEN

Angebotsnummer  
TA-26-04

Termin  
01.08.2026

Start und Ende  
09:30 - 17:00 Uhr

Anmeldeschluss  
01.04.2026

Personenzahl  
6 -10 Personen

Altersstufe  
Jugendliche und  
Erwachsene

Treffpunkt  
Vor unserem Bistro  
Lebensreich

Reisemittel  
Kleinbus



Preiskategorie	Sachkosten	Betreuungskosten	Gesamtkosten
A	75,00 €	90,00 €	165,00 €
B	75,00 €	110,00 €	185,00 €
C	75,00 €	160,00 €	235,00 €



Wurstmarkt

Wir besuchen den Wurst-Markt.  
Das ist das größte Wein-Fest der Welt.  
Ihr könnt dort Essen und Trinken kaufen.  
Mit dem Riesen-Rad fahren.  
Oder mit einer Achter-Bahn.  
Dort werden viele Menschen sein.  
Ihr benötigt Taschengeld.  
Wir schauen uns das Feuerwerk an.



INFORMATIONEN

Angebotsnummer  
TA-26-05

Termin  
21.09.2026

Start und Ende  
18:00 - 23:00 Uhr

Anmeldeschluss  
31.08.2026

Personenzahl  
6 - 12 Personen

Altersstufe  
Erwachsene

Treffpunkt  
Vor unserem Bistro  
Lebensreich

Reisemittel  
Kleinbus



Preiskategorie	Sachkosten	Betreuungskosten	Gesamtkosten
A	10,50 €	52,50 €	63,00 €
B	10,50 €	100,00 €	110,50 €
C	10,50 €	140,00 €	150,50 €

Weihnachtsmarkt

Wir besuchen einen Weihnachtsmarkt.  
Dafür fahren wir nach Landau.  
Hier gibt es viel zu entdecken.  
Wir schauen uns gemeinsam die Stände an.  
Vielleicht möchtest du dir etwas kaufen.  
Wir können einen Glüh-Wein trinken.  
Oder heiße Schokolade.  
Es gibt auch leckeres Essen.



INFORMATIONEN

Angebotsnummer  
TA-26-06

Termin  
19.12.2026

Start und Ende  
17:00 - 22:00 Uhr

Anmeldeschluss  
23.11.2026

Personenzahl  
6 - 12 Personen

Altersstufe  
Jugendliche und  
Erwachsene

Treffpunkt  
Vor unserem Bistro  
Lebensreich

Reisemittel  
Kleinbus



Preiskategorie	Sachkosten	Betreuungskosten	Gesamtkosten
A	15,00 €	75,00 €	90,00 €
B	15,00 €	95,00 €	110,00 €
C	15,00 €	135,00 €	150,00 €



 STROM

 ERDGAS

 WASSER

 ENERGIEDIENSTLEISTUNGEN



Stadtwerke Grünstadt



**ENERGIE** die gut ankommt ...  
in Grünstadt und im Leiningerland

[www.swen-gruenstadt.de](http://www.swen-gruenstadt.de)

SWEN Service-Center | Tel.: 06359 954-252 | Poststraße 1 | 67269 Grünstadt

INFORMATIONEN

Angebotsnummer  
KO-26-01

Termin  
13.07., 14.07., 16.07.  
und 17.07.2026

Start und Ende  
09:00 - 16:00 Uhr

Anmeldeschluss  
01.06.2026

Personenzahl  
7 Personen

Altersstufe  
Kinder und  
Jugendliche

Treffpunkt  
Offene Hilfen

Reisemittel  
Kleinbus



Tennis-Camp

Wir besuchen ein Tennis-Camp beim BASF  
Tennis-Verein in Ludwigshafen.

Das Tennis-Camp wird organisiert von Special  
Olympics.

Es kommen Spieler und Spielerinnen von allen  
Lebenshilfen im Umkreis.

Es gibt Trainer und Trainerinnen, die mit uns in  
Kleingruppen Tennis spielen und uns trainieren.

Wir essen dort gemeinsam zu Mittag.

Wir treffen uns beim Büro der Offenen Hilfen  
und fahren von dort gemeinsam mit dem Bus.



Preiskategorie	Sachkosten	Betreuungskosten	Gesamtkosten
B	160,00 €	300,00 €	460,00 €
C	160,00 €	370,00 €	530,00 €



Party für alle

Wir besuchen eine Party.  
Die Party für alle findet in Ludwigshafen statt.  
Es kommen auch Gäste von anderen Lebenshilfen.  
Aus Bad Dürkheim, Ludwigshafen, Kaiserslautern,  
Landau, Neustadt, Speyer und Worms.  
Wer möchte, kann Karaoke singen.  
Du kannst tanzen.  
Du brauchst Taschengeld für Essen und Trinken.  
Wir treffen uns am Bistro *Lebensreich*.  
Von dort aus fahren wir gemeinsam los.



INFORMATIONEN

Angebotsnummer  
KO-26-02

Termin  
07.11.2026

Start und Ende  
18:00 bis 22:30 Uhr

Anmeldeschluss  
30.09.2026

Personenzahl  
6 - 12 Personen

Altersstufe  
Erwachsene

Treffpunkt  
Vor unserem Bistro  
*Lebensreich*

Reisemittel  
Kleinbus



Preiskategorie	Sachkosten	Betreuungskosten	Gesamtkosten
A	15,00 €	50,00 €	65,00 €
B	15,00 €	75,00 €	90,00 €
C	15,00 €	90,00 €	105,00 €

Ostern

Wir machen zusammen Ferien.  
Es gibt ein abwechslungsreiches Programm.  
Wir wollen tolle Ausflüge unternehmen.  
Zum Beispiel in einen Zoo oder auf einen  
Spielplatz.  
Natürlich werden wir auch spielen und basteln.  
Wir kochen und essen gemeinsam zu Mittag.  
Preise enthalten Eintritte und Mittagessen.  
Früh- und Spätbetreuung gegen Aufpreis  
möglich.  
Bei Bedarf bitte rechtzeitig anmelden.



INFORMATIONEN

Angebotsnummer  
FS-26-01-W1  
FS-26-02-W2

Termin  
30.03. - 02.04.2026  
07.04. - 10.04.2026

Start und Ende  
09:00 - 15:00 Uhr

Anmeldeschluss  
02.02.2026

Personenzahl  
9 Personen

Altersstufe  
Kinder und  
Jugendliche bis  
18 Jahre

Treffpunkt  
Offene Hilfen

Reisemittel  
Kleinbus



Preiskategorie	Sachkosten	Betreuungskosten	Gesamtkosten
A	65,00 €	200,00 €	265,00 €
B	65,00 €	315,00 €	380,00 €
C	65,00 €	450,00 €	515,00 €



Sommer

Wir machen zusammen Ferien.  
Es gibt ein abwechslungsreiches Programm.  
Wir unternehmen tolle Ausflüge.  
Zum Beispiel in einen Tierpark, zu einem  
Spielplatz oder ins Schwimmbad.  
Natürlich werden wir auch spielen und basteln.  
Wir kochen und essen gemeinsam zu Mittag.  
Preise sind inklusive Eintritte und Mittagessen.  
Früh- und Spätbetreuung gegen Aufpreis  
möglich. Bei Bedarf bitte rechtzeitig anmelden.



INFORMATIONEN

Angebotsnummer  
FS-26-02-W1  
FS-26-02-W2  
FS-26-02-W3

 **Termin**  
06.07. - 10.07.2026 W1  
20.07. - 24.07.2026 W2  
03.08. - 07.08.2026 W3

 **Start und Ende**  
09:00 - 15:00 Uhr

 **Anmeldeschluss**  
04.05.2026

 **Personenzahl**  
9 Personen

  **Altersstufe**  
Kinder und Jugendliche bis 18 Jahre

 **Treffpunkt**  
Offene Hilfen

 **Reisemittel**  
Kleinbus

Preiskategorie	Sachkosten	Betreuungskosten	Gesamtkosten
A	80,00 €	250,00 €	330,00 €
B	80,00 €	395,00 €	475,00 €
C	80,00 €	565,00 €	645,00 €

Herbst

Wir machen zusammen Ferien.  
Es gibt ein abwechslungsreiches Programm.  
Wir unternehmen tolle Ausflüge.  
Zum Beispiel in einen Zoo oder in ein  
spannendes Museum.  
Natürlich werden wir auch spielen und basteln.  
Wir kochen und essen gemeinsam zu Mittag.  
Preise sind inklusive Eintritte und Mittagessen.  
Früh- und Spätbetreuung gegen Aufpreis  
möglich. Bei Bedarf bitte rechtzeitig anmelden.



INFORMATIONEN

Angebotsnummer  
FS-26-03-W1  
FS-26-03-W2

**Termin**  
05.10. - 09.10.2026 W1  
12.10. - 16.10.2026 W2

**Start und Ende**  
09:00 - 15:00 Uhr

**Anmeldeschluss**  
01.09.2026

**Personenzahl**  
9 Personen

**Altersstufe**  
Kinder und Jugendliche bis 18 Jahre

**Treffpunkt**  
Offene Hilfen

**Reisemittel**  
Kleinbus

Preiskategorie	Sachkosten	Betreuungskosten	Gesamtkosten
A	80,00 €	250,00 €	330,00 €
B	80,00 €	395,00 €	475,00 €
C	80,00 €	565,00 €	645,00 €



Kochen und backen

Wir treffen uns immer mittwochs.  
Der Treff findet bei den Offenen Hilfen statt.  
Einmal kochen wir.  
Einmal backen wir.  
Wir überlegen uns zusammen was wir kochen oder backen möchten.  
Alle helfen mit.  
Danach Essen wir zusammen.  
Und der Abwasch gehört auch dazu.



INFORMATIONEN

Angebotsnummer  
K-26-01-E1  
K-26-01-E2  
K-26-01-E3  
K-26-01-E4

Termin  
immer mittwochs  
pro Einheit 10 Termine

Start und Ende  
15:30 - 18:15 Uhr

Anmeldeschluss  
Einstieg jederzeit möglich

Personenzahl  
maximal 8 Personen

Altersstufe  
Kinder und Jugendliche

Treffpunkt  
Offene Hilfen

Reisemittel  
Kleinbus



Preiskategorie	Sachkosten	Betreuungskosten	Gesamtkosten
A	65,00 €	185,00 €	250,00 €
B	65,00 €	280,00 €	345,00 €
C	65,00 €	435,00 €	500,00 €

Freitagstreff

Wir treffen uns jeden Freitag nach der Schule.  
Wir essen gemeinsam unser Mittagessen.  
Wir überlegen uns zusammen tolle Ausflugsziele.  
Manchmal gehen wir in eine Sporthalle.  
Oder wir basteln oder spielen bei den Offenen Hilfen.



INFORMATIONEN

Angebotsnummer  
K-26-02-E1  
K-26-02-E2  
K-26-02-E3  
K-26-02-E4

Termin  
immer freitags  
pro Einheit 9 Termine

Start und Ende  
12:00 - 16:00 Uhr

Anmeldeschluss  
Einstieg jederzeit möglich

Personenzahl  
maximal 6 Personen

Altersstufe  
Kinder und Jugendliche

Treffpunkt  
Offene Hilfen

Reisemittel  
Kleinbus



Preiskategorie	Sachkosten	Betreuungskosten	Gesamtkosten
A	81,00 €	140,00 €	221,00 €
B	81,00 €	350,00 €	431,00 €
C	81,00 €	530,00 €	611,00 €



Zwergentreff

Wir treffen uns einmal im Monat.  
Zusammen machen wir verschiedene Ausflüge.  
Wir gehen z.B. in einen Zoo oder spielen in Indoor-Spielplätzen.  
Im Sommer gehen wir ins Schwimmbad.  
Außerdem erforschen wir die tollen Spielplätze in unserer Umgebung.



INFORMATIONEN

Angebotsnummer  
K-26-03-E1  
K-26-03-E2  
K-26-03-E3  
K-26-03-E4



Termin  
einmal im Monat  
freitags



Start und Ende  
13:00 - 17:00 Uhr



Anmeldeschluss  
Einstieg jederzeit  
möglich



Personenzahl  
maximal 6 Personen



Altersstufe  
Kinder



Treffpunkt  
IKita



Reisemittel  
Kleinbus

Preiskategorie	Sachkosten	Betreuungskosten	Gesamtkosten
A	40,00 €	125,00 €	165,00 €
B	40,00 €	200,00 €	240,00 €
C	40,00 €	300,00 €	340,00 €

SAMS

Samstags-Ausflüge mit Spaß.  
Wir treffen uns einmal im Monat.  
Wir haben 5 Stunden Zeit für tolle Ausflüge und spannende Aktivitäten.  
Wir gehen ins Schwimmbad, auf Spielplätze oder in einen Tierpark.  
Uns fällt immer etwas Schönes ein!



INFORMATIONEN

Angebotsnummer  
K-26-04-E1  
K-26-04-E2  
K-26-04-E3  
K-26-04-E4



Termin  
einmal im Monat  
samstags



Start und Ende  
10:00 - 15:00 Uhr



Anmeldeschluss  
Einstieg jederzeit  
möglich



Personenzahl  
maximal 9 Personen



Altersstufe  
Kinder ab 4 Jahre bis  
maximal 12 Jahre



Treffpunkt  
IKita



Reisemittel  
Kleinbus

Preiskategorie	Sachkosten	Betreuungskosten	Gesamtkosten
A	50,00 €	175,00 €	225,00 €
B	50,00 €	290,00 €	340,00 €
C	50,00 €	425,00 €	475,50 €



Saturday Night

Samstagabend wieder nichts vor?  
Dann komm zu uns und hab Spaß!  
Einmal im Monat gehen wir zusammen aus.  
Wir besuchen Pubs, Billard-Cafés, gehen Kegeln  
oder ins Kino.  
Habt ihr selbst Ideen und Wünsche?  
Dann sagt sie uns. Wir versuchen sie umzuset-  
zen.  
Ihr benötigt für den Treff Taschengeld.  
Wir treffen uns am Bistro *Lebensreich*.  
Von dort fahren wir gemeinsam mit dem Bus.



Preiskategorie	Sachkosten	Betreuungskosten	Gesamtkosten
A	70,00 €	335,00 €	405,00 €
B	70,00 €	525,00 €	595,00 €
C	70,00 €	575,00 €	645,00 €

INFORMATIONEN

Angebotsnummer  
K-26-05-E1  
K-26-05-E2  
K-26-05-E3  
K-26-05-E4

Termin  
einmal im Monat  
samstags

Start und Ende  
18:00 - 22:00 Uhr

Anmeldeschluss  
Einstieg jederzeit  
möglich

Personenzahl  
maximal 12 Personen

Altersstufe  
Erwachsene ab  
25 Jahre

Treffpunkt  
Bistro Lebensreich

Reisemittel  
Kleinbus



Action Treff

Samstagabend wieder nichts vor?  
Dann komm zu uns und hab Spaß!  
Einmal im Monat gehen wir zusammen aus.  
Wir besuchen Pubs, Billard-Cafés, gehen Kegeln  
oder ins Kino.  
Habt ihr selbst Ideen und Wünsche?  
Dann sagt sie uns. Wir versuchen sie umzusetzen.  
Ihr benötigt für den Treff Taschengeld.  
Wir treffen uns am Bistro *Lebensreich*.  
Von dort fahren wir gemeinsam mit dem Bus.



INFORMATIONEN

Angebotsnummer  
K-26-06-E1  
K-26-06-E2  
K-26-06-E3  
K-26-06-E4

Termin  
einmal im Monat  
samstags

Start und Ende  
18:00 - 22:00 Uhr

Anmeldeschluss  
Einstieg jederzeit  
möglich

Personenzahl  
maximal 9 Personen

Altersstufe  
junge Erwachsene  
bis 25 Jahre

Treffpunkt  
Bistro Lebensreich

Reisemittel  
Kleinbus



Preiskategorie	Sachkosten	Betreuungskosten	Gesamtkosten
A	70,00 €	335,00 €	405,00 €
B	70,00 €	525,00 €	595,00 €
C	70,00 €	575,50 €	645,00 €



Zwergenfreizeit 1 & 2

Wir übernachten im Kindergarten der Lebenshilfe.

Es können Kinder mit und ohne Handicap dabei sein.

Wir spielen und basteln zusammen.

Wir machen tolle Ausflüge.

Vielleicht gehen wir auch in ein Schwimmbad.

Wir kochen und essen zusammen.

Freizeitkosten für R-26-02 reduzieren sich um einen Tag.



INFORMATIONEN

Angebotsnummer  
R-26-01  
R-26-02

Reiseziel  
Grünstadt und Umgebung

Termin  
04.06. - 07.06.2026  
23.10. - 25.10.2026

Anmeldeschluss  
04.05.2025

Personenzahl  
6 Personen

Altersstufe  
Kinder bis 12 Jahre

Treffpunkt  
IKita

Reisemittel  
Kleinbus



Preiskategorie	Sachkosten	Betreuungskosten	Gesamtkosten
A	130,00 €	275,00 €	405,00 €
B	130,00 €	625,00 €	755,00 €
C	130,00 €	790,00 €	920,00 €

Center Park Bostalsee

Wir fahren zum Bostalsee.

Wir übernachten im Center Park in einem Ferienhaus.

Es gibt viel zu erleben.

Wir gehen in ein Schwimmbad.

Es gibt einen Streichelzoo.

Wir machen Ausflüge.

Und gehen auf einen Spielplatz.

Wir kochen zusammen.



INFORMATIONEN

Angebotsnummer  
R-26-03

Reiseziel  
Center Park Bostalsee

Termin  
29.06. - 03.07.2026

Anmeldeschluss  
27.02.2026

Personenzahl  
6 Personen

Altersstufe  
Kinder und Jugendliche

Treffpunkt  
Vor unserem Bistro Lebensreich

Reisemittel  
Kleinbus



Preiskategorie	Sachkosten	Betreuungskosten	Gesamtkosten
A	500,00 €	400,00 €	900,00 €
B	500,00 €	750,00 €	1.250,00 €
C	500,00 €	950,00 €	1.450,00 €



Italien-Lago Maggiore

Wir fahren nach Italien.  
Zum Lago Maggiore.  
Das ist ein großer See.  
Wir können am See spazieren gehen.  
Oder im See schwimmen.  
Wir wohnen oberhalb vom See.  
Wir haben einen tollen Ausblick.  
Unsere Unterkunft hat Doppel-Zimmer.  
Es gibt 2 barrierefreie Zimmer.  
Wir bekommen Frühstück und Abendessen.  
Wir machen viele Ausflüge.



INFORMATIONEN

Angebotsnummer  
R-26-04

Reiseziel  
Italien  
Lago Maggiore

Termin  
25.07. - 01.08.2026

Anmeldeschluss  
06.02.2026

Personenzahl  
9 - 12 Personen

Altersstufe  
Erwachsene

Treffpunkt  
Vor unserem  
Bistro Lebensreich

Reisemittel  
Kleinbus



Preiskategorie	Sachkosten	Betreuungskosten	Gesamtkosten
A	1.100,00 €	850,00 €	1.950,00 €
B	1.100,00 €	1.250,00 €	2.350,00 €
C	1.100,00 €	1.600,00 €	2.700,00 €

Games Com

Wir besuchen die Gamescom.  
Das ist eine Messe für Computer Spiele.  
Dort sind viele Menschen. Wir haben den  
ganzen Tag dafür Zeit.  
Wir schlafen im Base Camp Bonn.  
Das ist ein Hostel. Wir haben Einzel-Zimmer  
in einem alten Zug. Das nennt man  
Schlafwagen. Wir fahren mit unseren Bussen  
nach Bonn. Von dort fahren wir mit dem Zug  
zur Gamescom.

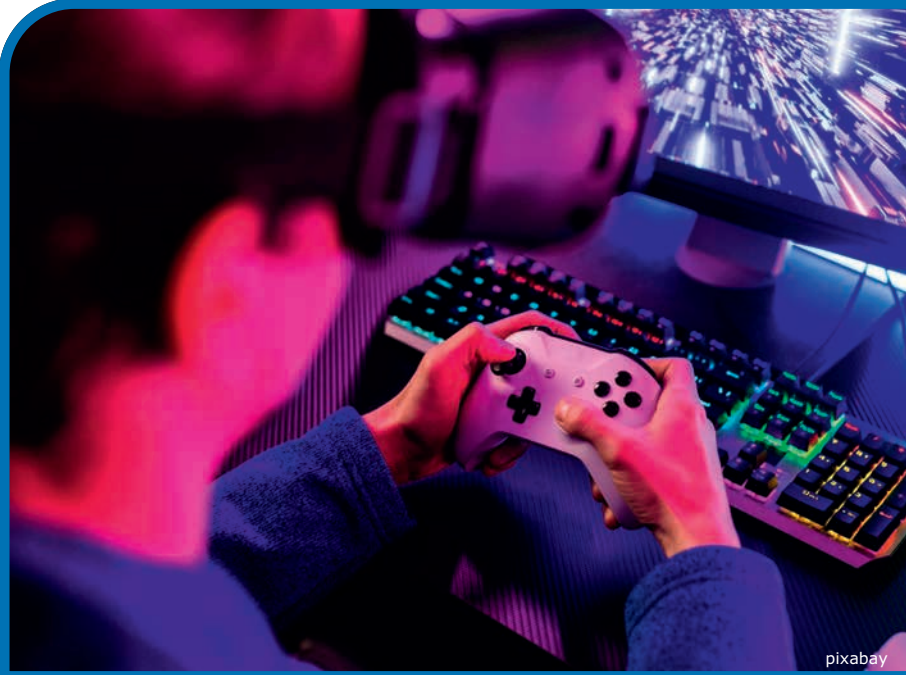

INFORMATIONEN

Angebotsnummer  
R-26-05

Reiseziel  
Games Com

Termin  
27.08. - 29.08.2026

Anmeldeschluss  
01.06.2026

Personenzahl  
6 Personen

Altersstufe  
Jugendliche ab 16  
und Erwachsene

Treffpunkt  
Vor unserem Bistro  
Lebensreich

Reisemittel  
Kleinbus und Zug



Preiskategorie	Sachkosten	Betreuungskosten	Gesamtkosten
A	250,00 €	250,00 €	500,00 €
B	250,00 €	335,00 €	585,00 €
C	250,00 €	475,00 €	725,00 €



Flugreise Mallorca

Wir fliegen nach Mallorca.  
Der Name von unserem Hotel lautet:  
Pabisa Sofia.  
Wir schlafen in Doppel-Zimmern.  
Wir bekommen Frühstück und Abendessen.  
Das nennt man Halb-Pension  
Wir können am Pool entspannen.  
Oder wir schwimmen im Meer.  
Es gibt tolle Sand-Strände.  
Wir machen viele Ausflüge



INFORMATIONEN

Angebotsnummer  
R-26-06

Reiseziel  
Mallorca

Termin  
26.09. - 03.10.2026

Anmeldeschluss  
01.06.2026

Personenzahl  
6 - 8 Personen

Altersstufe  
Erwachsene

Treffpunkt  
Vor unserem  
Bistro Lebensreich

Reisemittel  
Flugzeug



Preiskategorie	Sachkosten	Betreuungskosten	Gesamtkosten
A	1.500,00 €	1.000,00 €	2.500,00 €
B	1.500,00 €	1.400,00 €	2.900,00 €
C	1.500,00 €	1.800,00 €	3.300,00 €

Halloween im Europa Park

Halloween-Fans aufgepasst.  
In diesem Jahr feiern wir Halloween im  
Europa-Park. Erst können wir Achterbahn  
fahren. Danach können wir uns gruseln.  
Wir übernachten in der Nähe. Wir haben  
Doppel-Zimmer. Wir können dort  
Frühstücken. Ihr benötigt Taschengeld um  
euch mittags und abends essen zu kaufen.  
Der Eintritt ist inklusive.



INFORMATIONEN

Angebotsnummer  
R-26-07

Reiseziel  
Europa Park

Termin  
30.10. - 01.11.2026

Anmeldeschluss  
01.08.2026

Personenzahl  
6 Personen

Altersstufe  
Erwachsene

Treffpunkt  
Vor unserem Bistro  
Lebensreich

Reisemittel  
Kleinbus



Preiskategorie	Sachkosten	Betreuungskosten	Gesamtkosten
A	350,00 €	250,00 €	600,00 €
B	350,00 €	375,00 €	725,00 €
C	350,00 €	500,00 €	850,00 €



## Individuelle Freizeitangebote

Immer wieder erhalten wir von euch gute Vorschläge, was wir zusätzlich zu unserem bestehenden Programm noch anbieten könnten.

Wir versuchen, einiges davon als Gruppenveranstaltung umzusetzen.

Ein gutes Beispiel hierfür sind Sportveranstaltungen.

Gemeinsam zum Fußball, Handball oder auch zum Eishockey ins Stadion.

***Genauso kannst du dich an uns wenden, wenn du gerne etwas alleine unternehmen möchtest.***

Du möchtest auf ein Konzert deiner Lieblingsband?

Du möchtest alleine oder mit deinen Freunden und Freundinnen in den Urlaub fahren?

Du möchtest ein Musical besuchen?

Du hast noch ganze viele andere Ideen?

Melde dich bei uns. Wir schauen dann gemeinsam mit dir, wie dein Wunsch umgesetzt werden kann.



**Haben wir dein Interesse geweckt?**

**Dann sprich uns gerne an!**

**Marco Horstkamp**

**Offene Hilfen der Lebenshilfe  
Grünstadt-Eisenberg GmbH  
Asselheimer Straße 7  
67269 Grünstadt**

**06359 / 94 67 183  
offene.hilfen@lh-lebensreich.de**

## Familienunterstützender Dienst

Familienunterstützender Dienst bedeutet für uns die stundenweise Betreuung Ihres Angehörigen im häuslichen Umfeld oder bei der individuellen Freizeitgestaltung. Während Ihr Angehöriger zum Beispiel beim Schwimmbadbesuch, im Kino oder auf den Spielplatz begleitet wird, können Sie - durch ein paar Stunden gewählter Auszeit - zu neuen Kräften kommen.

Sie wollten schon lange mal wieder zum Friseur oder Zeit für sich und den Partner oder die Partnerin haben? Vielleicht auch einen wichtigen Termin wahrnehmen?

Setzen Sie sich mit uns in Verbindung. Im persönlichen Gespräch erarbeiten wir gemeinsam mit Ihnen den individuellen Betreuungsbedarf, die Finanzierung und Abrechnungsmöglichkeit, die Aufgabenbereiche und den Einsatz der Assistenzkraft.

In einem ersten Hausbesuch lernen Sie die Assistenzkraft kennen.

Nicht alle Menschen können gleich gut miteinander. Gerade deswegen sind wir bemüht, die richtige

Begleitperson für Sie und Ihren Angehörigen zu finden.

Wir stehen Ihnen während der Inanspruchnahme unserer Angebote gerne als Ansprechperson bei Fragen zur Verfügung.

Kontaktdaten:

**Wiebke Steinkopf**

**06359/ 93 73 865**

**offene.hilfen@lh-lebensreich.de**





# Hol- und Bring-Service

Wird der Fahrdienst für unsere Gruppenangebote, Tagesausflüge und Ferienspiele gewünscht, gilt der Preis stets pro Person und Veranstaltung. Der Preis ist in verschiedene Stufen nach Umkreiskilometern gestaffelt. Er gilt für die Hin- und Rückfahrt. Eine Dokumentation der Mitarbeiter entfällt.

Preise außerhalb unseres Einzugsgebietes erhalten Sie gerne auf Anfrage. Diese werden in Stufe 6 individuell berechnet.

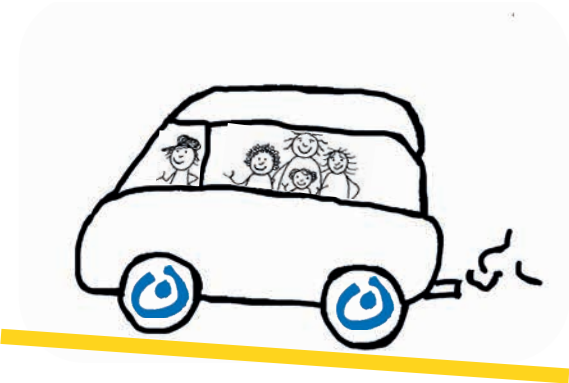

- Stufe 1: 10,00 €**  
Grünstadt Innenstadt, Asselheim und Sausenheim
- Stufe 2: 16,50 €**  
Obersülzen, Quirnheim, Neuleiningen, Kleinkarlbach, Bissersheim, Ebertsheim, Battenberg
- Stufe 3: 20,50 €**  
Bobenheim am Berg, Dackenheim, Großkarlbach, Laumersheim, Bockenheim an der Weinstraße, Rodenbach, Tiefenthal, Obrigheim
- Stufe 4: 26,50 €**  
Biedesheim, Kindenheim, Offstein, Eisenberg, Hettenleidelheim, Weisenheim am Berg, Herxheim am Berg, Dirmstein
- Stufe 5: 33,50 €**  
Wattenheim, Göllheim, Altleiningen, Kallstadt, Erpolzheim, Weisenheim am Sand, Gerolsheim, Heuchelheim, Monsheim, Mölsheim, Ottersheim, Kerzenheim, Immersheim
- Stufe 6: individuelle Berechnung**

# Anmeldeformular



Name, Vorname:

Straße:

PLZ, Ort:

Geburtsdatum:

Telefonnummer:

E-Mail:

☐ Ich bin Neukunde/Neukundin und bitte um einen Termin für ein Beratungsgespräch.

☐ Ich habe erhöhten Assistenzbedarf, z.B. beim Toilettengang oder bei der Essenaufnahme.

☐ Ich benötige einen Fahrdienst, um an den Angeboten teilnehmen zu können.

## Wie sollen die Aktivitäten abgerechnet werden?

Abrechnungsarten	Tagesausflüge	Kooperationen	Ferienspiele	Freizeiten	Treffs
Verhinderungspflege nach §39 SGB XI	<input type="checkbox"/>	<input type="checkbox"/>	<input type="checkbox"/>	<input type="checkbox"/>	<input type="checkbox"/>
Entlastungsbetrag nach §45b SGB XI	<input type="checkbox"/>	<input type="checkbox"/>	<input type="checkbox"/>	<input type="checkbox"/>	<input type="checkbox"/>
Selbstzahler	<input type="checkbox"/>	<input type="checkbox"/>	<input type="checkbox"/>	<input type="checkbox"/>	<input type="checkbox"/>
Persönliches Budget im Rahmen der Eingliederungshilfe	<input type="checkbox"/>	<input type="checkbox"/>	<input type="checkbox"/>	<input type="checkbox"/>	<input type="checkbox"/>

Ich erkläre mich damit einverstanden, dass im Rahmen der Veranstaltung, für die ich mich angemeldet habe, Fotos von den Teilnehmenden gemacht werden können und diese auch abgespeichert werden dürfen. Die Aufnahmen dienen ausschließlich der Öffentlichkeitsarbeit der Offenen Hilfen der Lebenshilfe Grünstadt-Eisenberg GmbH und werden zu diesem Zwecke ggf. auf der Homepage oder den (Print-)Publikationen genutzt. Außerdem erkläre ich mich mit der Anmeldung einverstanden, dass mir die Printpublikationen der Lebenshilfe Grünstadt-Eisenberg per Post zugestellt werden dürfen. Diese Einverständniserklärung ist freiwillig und kann jederzeit schriftlich widerrufen werden.

## Wohin mit dem ausgefüllten Anmeldeformular?

Sie können das Anmeldeformular bei folgender Adresse persönlich abgeben oder es per Post hinsenden:  
Offene Hilfen der Lebenshilfe Grünstadt-Eisenberg - Asselheimer Straße 7 - 67269 Grünstadt  
Oder Sie scannen das Formular ein und senden es per Mail an: [offene.hilfen@lh-lebensreich.de](mailto:offene.hilfen@lh-lebensreich.de)

Ort, Datum:

Unterschrift:

Unterschrift Erziehungsberechtigte oder gesetzliche Vertretung:



Tagesausflüge	
Angebots-Nr.	Name des Angebots
<input type="checkbox"/> TA-26-	
<input type="checkbox"/> TA-26-	
<input type="checkbox"/> TA-26-	
<input type="checkbox"/> TA-26-	

Kooperationen	
Angebots-Nr.	Name des Angebots
<input type="checkbox"/> KO-26-	
<input type="checkbox"/> KO-26-	

Ferienspiele		
Angebots-Nr.	Woche	Name des Angebots
<input type="checkbox"/> F-26-01	<input type="checkbox"/> W1 <input type="checkbox"/> W2	Osterferienspiele
<input type="checkbox"/> F-26-02	<input type="checkbox"/> W1 <input type="checkbox"/> W2 <input type="checkbox"/> W3	Sommerferienspiele
<input type="checkbox"/> F-26-03	<input type="checkbox"/> W1 <input type="checkbox"/> W2	Herbstferienspiele

Freizeiten	
Angebots-Nr.	Name des Angebots
<input type="checkbox"/> R-26-	
<input type="checkbox"/> R-26-	
<input type="checkbox"/> R-26-	

Treffs & Kurse		
Angebots-Nr.	Einheit	Name des Angebots
<input type="checkbox"/> K-26-	<input type="checkbox"/> E1 <input type="checkbox"/> E2 <input type="checkbox"/> E3 <input type="checkbox"/> E4	
<input type="checkbox"/> K-26-	<input type="checkbox"/> E1 <input type="checkbox"/> E2 <input type="checkbox"/> E3 <input type="checkbox"/> E4	
<input type="checkbox"/> K-26-	<input type="checkbox"/> E1 <input type="checkbox"/> E2 <input type="checkbox"/> E3 <input type="checkbox"/> E4	
<input type="checkbox"/> K-26-	<input type="checkbox"/> E1 <input type="checkbox"/> E2 <input type="checkbox"/> E3 <input type="checkbox"/> E4	





## Wie werden die Preise gestaltet?

Die Kosten für unsere Angebote im Freizeitbereich setzen sich aus den Sachkosten/dem Eigenanteil und den Betreuungskosten zusammen.

Die **Sachkosten** entstehen durch Aufwendungen für Eintrittsgelder, Verpflegung, Material und Fahrtkosten der Teilnehmenden.

Sie müssen bei Abrechnung über die Pflegekasse in den allermeisten Fällen von den Kund\*innen selbst getragen werden, da die meisten Pflegekassen diese nicht übernehmen.

Informationen, ob diese Kosten übernommen werden können, erhalten Sie von Ihrer Pflegekasse.

Bitte beachten Sie die Details in der Ausschreibung.

Die **Betreuungskosten** setzen sich zusammen aus der Vergütung des Betreuungspersonals und der Eintrittsgelder, Verpflegung sowie anteilige Fahrtkosten für das Betreuungspersonal. Wenn Sie Leistungen der Pflegekasse beziehen, können Sie in der Regel über folgende Varianten abrechnen:

## Entlastungsbetrag (§45b SGB XI)

Der Entlastungsbetrag steht Ihnen ab **Pflegegrad 1** zu. Diese Leistung beinhaltet ein monatliches Budget von 131 € und dient der Entlastung pflegender Angehöriger.

Dieses Geld bekommen Sie nicht auf Ihr Konto gutgeschrieben, sondern verrechnen es direkt mit einem dafür anerkannten Anbieter.

Die Lebenshilfe Grünstadt-Eisenberg GmbH ist ein solcher von der Pflegekasse anerkannter Anbieter.

### Gut zu wissen:

- > Sollten Sie nicht jeden Monat die vollen 131 € ausgeschöpft haben, so verfällt der restliche Betrag erst zum 01. Juli des Folgejahres.

## Verhinderungspflege (§39 SGB XI)

Die Nutzung der Verhinderungspflege steht Ihnen ab **Pflegegrad 2** zu.

## Gut zu wissen:

- > Im Falle von stundenweiser Verhinderungspflege, wird Ihnen nichts am Pflegegeld abgezogen.
- > Am Ende eines Jahres verfällt der Anspruch
- > Ab dem 1. Januar 2026 gilt eine neue, strengere Frist: Verhinderungspflege kann nur noch bis zum 31. Dezember des Folgejahres abgerechnet werden.

## Weitere Möglichkeiten

Sind die Budgets der Pflegekasse aufgebraucht oder wollen Sie z.B. die Verhinderungspflege anderweitig nutzen, können Sie auch privat zahlen. Außerdem können Sie – sofern Sie darauf Anspruch haben – Ihr persönliches Budget oder Leistungen der Eingliederungshilfe nutzen, um unsere Angebote abzurechnen.

Diese Leistung wird zusätzlich zum Entlastungsbetrag erbracht.

Sie dient der Vertretung eines pflegenden Angehörigen. Wenn dieser krankheitsbedingt ausfällt, eine Auszeit braucht oder einen wichtigen Termin hat, kann ein pflegebedürftiger Mensch über dieses Budget eine Vertretung einkaufen.

Die Verhinderungspflege kann tage- oder wochenweise erfolgen. Für diesen Zeitraum wird das Pflegegeld anteilig gekürzt.

Ausnahme bildet die stundenweise Verhinderungspflege. Brauchen Sie nur für bis maximal 8 Stunden am Tag Betreuung, wird das Pflegegeld nicht anteilig gekürzt.

In 2026 wird das Budget für Verhinderungspflege und Kurzzeitpflege (§42 SGB XI) zu einem Topf von bis zu 3.539 € zusammengefasst, der flexibel für beide Leistungen genutzt werden kann.



## Welches ist der richtige Preis für mich?

Das Preissystem unterscheidet zwischen drei möglichen Stufen:

### Preiskategorie A, B oder C.

Die unterschiedlichen Preiskategorien orientieren sich zum einen an den Pflegegraden der Pflegeversicherung und zum anderen an der benötigten Unterstützung der Teilnehmer\*innen. Anhand der benötigten Unterstützung der einzelnen Teilnehmer\*innen bestimmen wir die Anzahl des Betreuungspersonals, um eine optimale Betreuung während der Angebote zu gewährleisten.

### Preiskategorie A

gilt für Personen, die keinen Anspruch auf den Entlastungsbetrag haben und bei denen es keine Einstufung in einen Pflegegrad gibt. Die Person kann sich altersgemäß weitestgehend selbstständig versorgen und benötigt lediglich vereinzelt Anleitung oder Erinnerung.

### Preiskategorie B

gilt für Personen, die Anspruch auf den Entlastungsbetrag haben und/oder sie besitzen eine Einstufung bis maximal Pflegegrad 3.

Die Person benötigt teilweise Unterstützung und/oder Übernahme in einem oder mehreren Punkten der Bereiche Körperpflege, Mobilität, Ernährung, lebenspraktischer Bereich, Gesundheit (Einnahme von Medikamenten).

### Preiskategorie C

gilt für Personen, die Anspruch auf den Entlastungsbetrag haben und/oder bei denen eine Einstufung ab Pflegegrad 3 oder höher vorliegt.

Die Person benötigt eine komplette Übernahme/Assistenz in einem oder mehreren Punkten der Bereiche Körperpflege, Mobilität, Ernährung, lebenspraktischer Bereich, Gesundheit (Einnahme von Medikamenten).

Diese Preiskategorie gilt außerdem bei Personen mit erhöhtem Betreuungsbedarf aufgrund herausfordernden Verhaltens und/oder starker Weglauftendenz oder Anfallsleiden. Wir behalten uns vor, die gewählte Preiskategorie im Vorfeld und bei Bedarf auch während einer Aktivität anzupassen.

Bitte beachten Sie, dass die

Pflegekassen keine Ausfall- oder Stornogebühren übernehmen. Wir verweisen zudem auf unsere Allgemeinen Geschäftsbedingungen!

## Impressum

### Herausgeber

Offene Hilfen der  
Lebenshilfe Grünstadt-Eisenberg GmbH  
Asselheimer Straße 7  
67269 Grünstadt

### Kontakt

Offene Hilfen  
☎ 06359 / 20 98 445  
☎ 06359 / 66 75  
✉ offene.hilfen@lh-lebensreich.de  
🌐 www.lebenshilfe-gruenstadt.de

### Redaktion

Marco Horstkamp, Nathalie Bollfrass, Hannah Schuppel

### Gestaltung und Satz

Marco Horstkamp  
Michael Hecker - haardtwind

### Fotos

Mitarbeiter\*innen der Lebenshilfe Grünstadt-Eisenberg, Pexels, Pixabay, AIGC, freepik.com

### Hinweis zum Datenschutz

Das Programmheft wird auf der Homepage der Lebenshilfe Grünstadt-Eisenberg eingestellt. Bitte beachten Sie dies, wenn Sie der Veröffentlichung von Fotos zustimmen.

### Druck

RIECO DRUCK + DATEN GmbH & Co. KG, Grünstadt

### Auflage

300 Stück

Wir laden herzlich ein, teilzunehmen!

Bitte scannen Sie den QR-Code für eine Wegbeschreibung zu den Offenen Hilfen.





# Betreuungsverein in der Lebenshilfe Bad Dürkheim



## Angebote zur rechtlichen Betreuung

Sie haben Fragen zur rechtlichen Betreuung oder Sie würden gerne als ehrenamtliche/r Betreuer tätig werden?

Wir nehmen uns Zeit und sprechen Ihre Fragen gemeinsam durch

- Wir helfen Ihnen im Umgang mit Behörden und Institutionen
- Wir beraten und begleiten Sie in schwierigen Betreuungssituationen (Krisenintervention)
- Wir führen Sie in Ihre Aufgaben als rechtliche/r Betreuer/in ein
- Wir bieten Ihnen Stammtische zum Austausch mit anderen ehrenamtlichen Betreuerinnen und Betreuern
- Wir organisieren Vorträge und Veranstaltungen zum Betreuungsrecht und anderen wichtigen Themen und informieren Sie regelmäßig über diese Angebote

### Der Betreuungsverein informiert Sie über:

- Vorsorgevollmachten,
- Patientenverfügungen,
- Betreuungsverfügungen.

In den letzten Jahren wurden die Möglichkeiten der privaten Vorsorge gestärkt (**Achtung:** Ehepartner und nahe Familienangehörige sind **nicht** automatisch vertretungsberechtigt!!). **Achtung:** Mit der Volljährigkeit der Kinder haben Eltern **keine Rechte** mehr um Entscheidungen für die Kinder zu treffen. Vorsorgevollmacht! Sie interessieren sich für Vorsorgemöglichkeiten oder Sie sind bereits als Bevollmächtigte/r tätig?

Ansprechpartner: Peter Schädler

Betreuungsverein in der Lebenshilfe  
Vereinsbetreuer - Diplom-Sozialarbeiter (FH)  
Master of Arts (M.A.)  
Mannheimer Str. 20  
67098 Bad Dürkheim  
Tel: 06322 / 98 95 92 oder Mobil: 0151 / 20 60 96 53

[info@Betreuungsverein-LH-Duew.de](mailto:info@Betreuungsverein-LH-Duew.de)



## Willkommen im Bistro LEBENSREICH!

Genießen Sie unser Frühstück und unsere  
täglich wechselnden Gerichte zur Mittagszeit.

Neben leckeren Gaumenfreuden lockt auch unser  
Kaufladen mit tollen Geschenkideen.

*Wir freuen uns auf Sie!*



Bistro Lebensreich  
In der Haarschnur 46  
67269 Grünstadt



Telefon: 06359 9478957  
Fax: 06359 9478955  
E-Mail: [kontakt@lebenshilfe-bistro.de](mailto:kontakt@lebenshilfe-bistro.de)

[www.lebenshilfe-bistro.de](http://www.lebenshilfe-bistro.de)





Ihre Spende, Ihre Mitgliedschaft und Ihr ehrenamtliches Engagement sind wichtige Bausteine unserer Arbeit.

Unterstützen Sie uns dabei, Menschen mit Behinderung auf ihrem Weg zu mehr Selbstbestimmung, Normalität und Teilhabe am Leben in der Gesellschaft individuell zu begleiten und zu unterstützen.

*Vielen Dank!*



**SPENDENKONTO:**  
**Lebenshilfe Grünstadt-Eisenberg e.V.**  
 Sparkasse Rhein-Haardt  
 IBAN: DE38 5465 1240 0019 9083 00  
 Vereinigte VR Bank  
 Kur- und Rheinpfalz eG  
 IBAN: DE26 5479 0000 0010 6097 80